

## อาคารศูนย์ศิลปวัฒนธรรมเฉลิมพระเกียรติ 6 รอบ พระชนมพรรษา

ประเภท ห้อง	จำนวน ที่นั่ง	วิทยาเขตพระราชวังสนามจันทร์					
		ชื่อห้อง	ค่าปิ่นส่วน กระแสไฟฟ้า สำหรับ หน่วยงาน ภายใน (บาท/ ชั่วโมง)	ค่าใช้จ่ายสำหรับหน่วยงานภายนอก			
				บุคลากร/ศิษย์เก่า		บุคคลทั่วไป	
(บาท/3 ชั่วโมง แรก)	(บาท/ ชั่วโมง สำหรับ ชั่วโมง ต่อไป)	(บาท/3 ชั่วโมง แรก)	(บาท/ ชั่วโมง สำหรับ ชั่วโมง ต่อไป)				
ห้อง บรรยาย/ ห้อง ประชุม/ นิทรรศการ	20 - 80 80 - 100	- ห้อง ศศ.101, ศศ.102, ศศ.103	1,000	1,500	300	2,000	300
		อาคารรับรอง	1,000	5,000	1,500	7,000	2,000
		- เรือนกระจก					
		- เรือนจำลอง 1					
		- เรือนจำลอง 2					
		- เรือนจำลอง 3					
		- เรือนจำลอง 4					
		ประกอบด้วย					
		- ค่าบริการระบบโสตทัศนูปกรณ์	5,000	5,000	-	5,000	-
		- ค่าตอบแทนเจ้าหน้าที่ (กรณีหน่วยงาน ภายในให้เบิกจ่ายตามระเบียบฯ)	-	6,000	-	6,000	-
		- ค่ากระแสไฟฟ้าการเข้าจัดเตรียม สถานที่ก่อนวันงาน (อัตราชั่วโมงละ)	-	-	1,500	-	2,000
		- ค่าบริการใช้วัสดุ/อุปกรณ์อื่นๆ					
		- เก้าอี้พลาสติก ตัวละ	-	5	-	5	-
		- เก้าอี้บุวม (สีน้ำตาล) ตัวละ	-	10	-	10	-
		- เก้าอี้บุวม (สีแดง) ตัวละ	-	15	-	15	-
		- โต๊ะหน้าขาว ตัวละ	-	50	-	50	-
- โต๊ะหน้าขาวพร้อมผ้าระบายจีบชุดละ	-	150	-	150	-		
- ผ้าปูโต๊ะ ผืนละ	-	30	-	30	-		
- ผ้าคลุมเก้าอี้สีขาวครึ่งตัวชุดละ	-	10	-	10	-		
- ผ้าคลุมเก้าอี้สีขาวเต็มตัวชุดละ	-	25	-	25	-		

ประเภท ห้อง	จำนวน ที่นั่ง	วิทยาเขตพระราชวังสนามจันทร์					
		ชื่อห้อง	ค่าป็นส่วน กระแสไฟฟ้า สำหรับ หน่วยงาน ภายใน (บาท/ ชั่วโมง)	ค่าใช้จ่ายสำหรับหน่วยงานภายนอก			
				บุคลากร/ศิษย์เก่า		บุคคลทั่วไป	
				(บาท/3 ชั่วโมง แรก)	(บาท/ ชั่วโมง สำหรับ ชั่วโมง ต่อไป)	(บาท/3 ชั่วโมง แรก)	(บาท/ ชั่วโมง สำหรับ ชั่วโมง ต่อไป)
ห้อง บรรยาย/ ห้อง ประชุม/ นิทรรศการ	1,000 1,600	- ห้อง ศศ. 100 - ห้อง ศศ. 201 ประกอบด้วย - ค่าบริการระบบโสตทัศนูปกรณ์ - ค่าตอบแทนเจ้าหน้าที่ (กรณีหน่วยงาน ภายในให้เบิกจ่ายตามระเบียบฯ) - ค่ากระแสไฟฟ้าการเข้าจัดเตรียม สถานที่ก่อนวันงาน (อัตราชั่วโมงละ) - ค่าบริการใช้วัสดุ/อุปกรณ์อื่นๆ - แก้วพลาสติก ตัวละ - แก้วปูนวม (สีน้ำตาล) ตัวละ - แก้วปูนวม (สีแดง) ตัวละ - โต๊ะหน้าขาว ตัวละ - โต๊ะหน้าขาวพร้อมผ้าระบายจับชุดละ - ผ้าปูโต๊ะ ผืนละ - ผ้าคลุมเก้าอี้สีขาวครึ่งตัวชุดละ - ผ้าคลุมเก้าอี้สีขาวเต็มตัวชุดละ	1,500 2,000 5,000 - - - - - - - - - - - - -	15,000 15,000 12,500 6,000 - - 5 10 15 50 150 30 10 25	1,500 1,500 - - 1,500 - - - - - - - - -	20,000 20,000 12,500 6,000 - - 5 10 15 50 150 30 10 25	2,000 2,000 - - 2,000 - - - - - - - - -
ห้อง จัดเลี้ยง	80 - 100	อาคารรับรอง - เรือนกระจก - เรือนจำลอง 1 - เรือนจำลอง 2 - เรือนจำลอง 3 - เรือนจำลอง 4 - ห้อง ศศ. 101 ศศ. 102 ศศ. 103 - โถงทางเดิน - สนามหญ้ากลางแจ้ง ประกอบด้วย - ค่าบำรุงสถานที่ - ค่าบริการระบบโสตทัศนูปกรณ์ - ค่าบริการจัดดอกไม้ประดับภายในงาน	2,000 5,000 -	5,000 5,000 15,000	1,500 - -	7,000 5,000 15,000	2,000 - -

ประเภท ห้อง	จำนวนที่ นั่ง	วิทยาเขตพระราชวังสนามจันทร์					
		ชื่อห้อง	ค่าป็นส่วน กระแสไฟฟ้า สำหรับ หน่วยงาน ภายใน (บาท/ ชั่วโมง)	ค่าใช้จ่ายสำหรับหน่วยงานภายนอก			
				บุคลากร/ศิษย์เก่า		บุคคลทั่วไป	
				(บาท/3 ชั่วโมง แรก)	(บาท/ ชั่วโมง สำหรับ ชั่วโมง ต่อไป)	(บาท/3 ชั่วโมง แรก)	(บาท/ ชั่วโมง สำหรับ ชั่วโมง ต่อไป)
		- ค่าบริการไฟประดับภายในงาน/น้ำพุ (บริเวณภายนอกอาคาร)	-	1,000	-	1,000	-
		- ค่าตอบแทนเจ้าหน้าที่ (กรณีหน่วยงาน ภายในให้เบิกจ่ายตามระเบียบฯ)	-	6,000	-	6,000	-
		- ค่ากระแสไฟฟ้าการเข้าจัดเตรียมสถานที่ ก่อนวันงาน (อัตราชั่วโมงละ)	-	-	1,500	-	2,000
		- ค่าบริการใช้เครื่องฉายโปรเจ็คเตอร์ (กรณีเกิน 15 นาที)	-	1,500	-	2,000	-
		- ค่าบำรุงสถานที่และค่าทำความสะอาด สำหรับผู้ประกอบการโต๊ะจีน - ไทย					
		- โต๊ะจำนวน 1 - 50 ตัว	-	3,800	-	3,800	-
		- โต๊ะจำนวน 50 - 100ตัว	-	4,200	-	4,200	-
		- ค่าบำรุงสถานที่และค่าทำความสะอาด สำหรับผู้ประกอบการจัดอาหารบุฟเฟต์		2,800	-	2,800	-
		- ค่าบำรุงสถานที่สำหรับผู้ประกอบการ จัดดอกไม้ในงาน					
		- ค่าตกแต่งดอกไม้ราคาต่ำกว่า 20,000 บาท	-	1,000	-	1,000	-
		- ค่าตกแต่งดอกไม้ราคา 20,000 บาท - 30,000 บาท	-	1,500	-	1,500	-
		- ค่าตกแต่งดอกไม้ราคา 30,000 บาท ขึ้นไป	-	2,000	-	2,000	-
		- ค่าบริการใช้วัสดุ/อุปกรณ์อื่นๆ					
		- แก้วพลาสติก ตัวละ	-	5	-	5	-
		- แก้วบุ๋มนวม (สีน้ำตาล) ตัวละ	-	10	-	10	-
		- แก้วบุ๋มนวม (สีแดง) ตัวละ	-	15	-	15	-
		- โต๊ะหน้าขาว ตัวละ	-	50	-	50	-
		- โต๊ะหน้าขาวพร้อมผ้าระบายจิบชุดละ	-	150	-	150	-
		- ผ้าปูโต๊ะ ผืนละ	-	30	-	30	-
		- ผ้าคลุมเก้าอี้สีขาวครึ่งตัวชุดละ	-	10	-	10	-
		- ผ้าคลุมเก้าอี้สีขาวเต็มตัวชุดละ	-	25	-	25	-

## อาคารศูนย์ศิลปวัฒนธรรมเฉลิมพระเกียรติ 6 รอบ พระชนมพรรษา

ประเภท ห้อง	จำนวน ที่นั่ง	วิทยาเขตพระราชวังสนามจันทร์					
		ชื่อห้อง	ค่าป็นส่วน กระแสไฟฟ้า สำหรับ หน่วยงาน ภายใน (บาท/ ชั่วโมง)	ค่าใช้จ่ายสำหรับหน่วยงานภายนอก			
				บุคลากร/ศิษย์เก่า		บุคคลทั่วไป	
				(บาท/3 ชั่วโมง แรก)	(บาท/ ชั่วโมง สำหรับ ชั่วโมง ต่อไป)	(บาท/3 ชั่วโมง แรก)	(บาท/ ชั่วโมง สำหรับ ชั่วโมง ต่อไป)
ห้อง จัดเลี้ยง	1,000	- ห้อง ศศ. 100	1,500	15,000	1,500	20,000	2,000
	1,600	- ห้อง ศศ. 201	2,000	15,000	1,500	20,000	2,000
		ประกอบด้วย					
		- ค่าบริการระบบโสตทัศนูปกรณ์	5,000	12,500	-	12,500	-
		- ค่าบริการจัดดอกไม้ประดับภายในงาน	-	15,000	-	15,000	-
		- ค่าบริการไฟประดับภายในงาน/น้ำพุ (บริเวณภายนอกอาคารฯ)	-	1,000	-	1,000	-
		- ค่าตอบแทนเจ้าหน้าที่ (กรณีหน่วยงาน ภายในให้เบิกจ่ายตามระเบียบฯ)	-	6,000	-	6,000	-
		- ค่ากระแสไฟฟ้าการเข้าจัดเตรียม สถานที่ก่อนวันงาน (อัตราชั่วโมงละ)	-	-	1,500	-	2,000
		- ค่าบริการใช้เครื่องฉายโปรเจ็คเตอร์ (กรณีเกิน 15 นาที)	-	1,500	-	2,000	-
		- ค่าบำรุงสถานที่และค่าทำความสะอาด สำหรับผู้ประกอบการโต๊ะจีน - ไทย					
		- โต๊ะจำนวน 1 - 50 ตัว	-	3,800	-	3,800	-
		- โต๊ะจำนวน 50 - 100 ตัว	-	4,200	-	4,200	-
		- ค่าบำรุงสถานที่และค่าทำความสะอาด สำหรับผู้ประกอบการจัดอาหารบุฟเฟต์	-	2,800	-	2,800	-
		- ค่าบำรุงสถานที่สำหรับผู้ประกอบการ จัดดอกไม้ในงาน					
		- ค่าตกแต่งดอกไม้ราคาต่ำกว่า 20,000 บาท	-	1,000	-	1,000	-
		- ค่าตกแต่งดอกไม้ราคา 20,000 - 30,000 บาท	-	1,500	-	1,500	-
		- ค่าตกแต่งดอกไม้ราคา 30,000 บาท ขึ้นไป	-	2,000	-	2,000	-
		- ค่าบริการใช้วัสดุ/อุปกรณ์อื่น ๆ					
		- แก้วพลาสติก ตัวละ	-	5	-	5	-
		- แก้วปูนวม (สีน้ำตาล) ตัวละ	-	10	-	10	-
		- แก้วปูนวม (สีแดง) ตัวละ	-	15	-	15	-
		- โต๊ะหน้าขาว ตัวละ	-	50	-	50	-
		- โต๊ะหน้าขาวพร้อมผ้าระบายจิบ ชุดละ	-	150	-	150	-
		- ผ้าปูโต๊ะ ผืนละ	-	30	-	30	-
		- ผ้าคลุมเก้าอี้สีขาวครึ่งตัว ชุดละ	-	10	-	10	-
		- ผ้าคลุมเก้าอี้สีขาวเต็มตัว ชุดละ	-	25	-	25	-

ผังบริเวณศูนย์ศิลปวัฒนธรรมเฉลิมพระเกียรติ ๖ รอบพระชนมพรรษา  
มหาวิทยาลัยศิลปากร วิทยาเขตพระราชวังสนามจันทร์ จ.นครปฐม

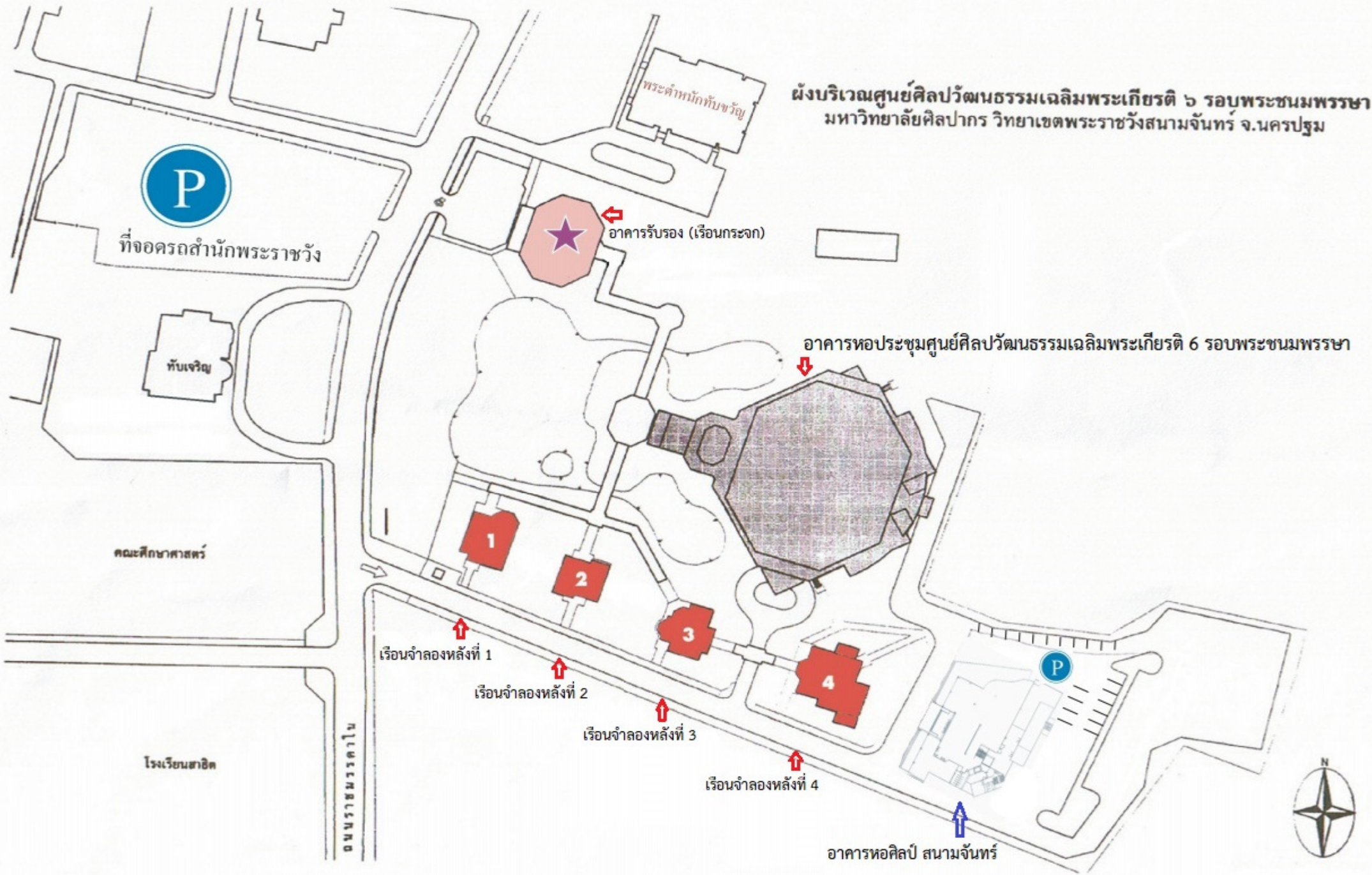

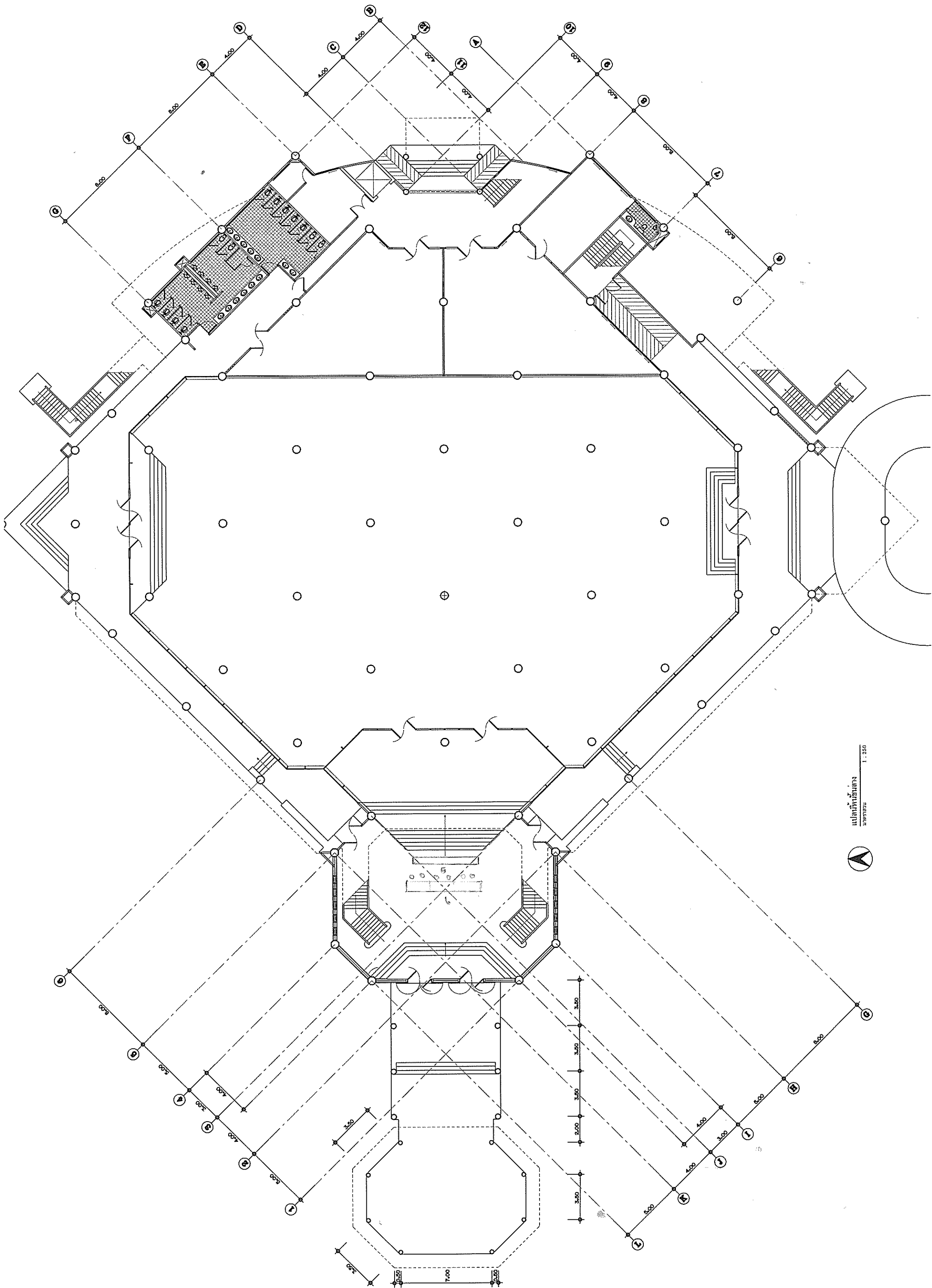

แปลนชั้นบน  
 อาคาร  
 1 : 250



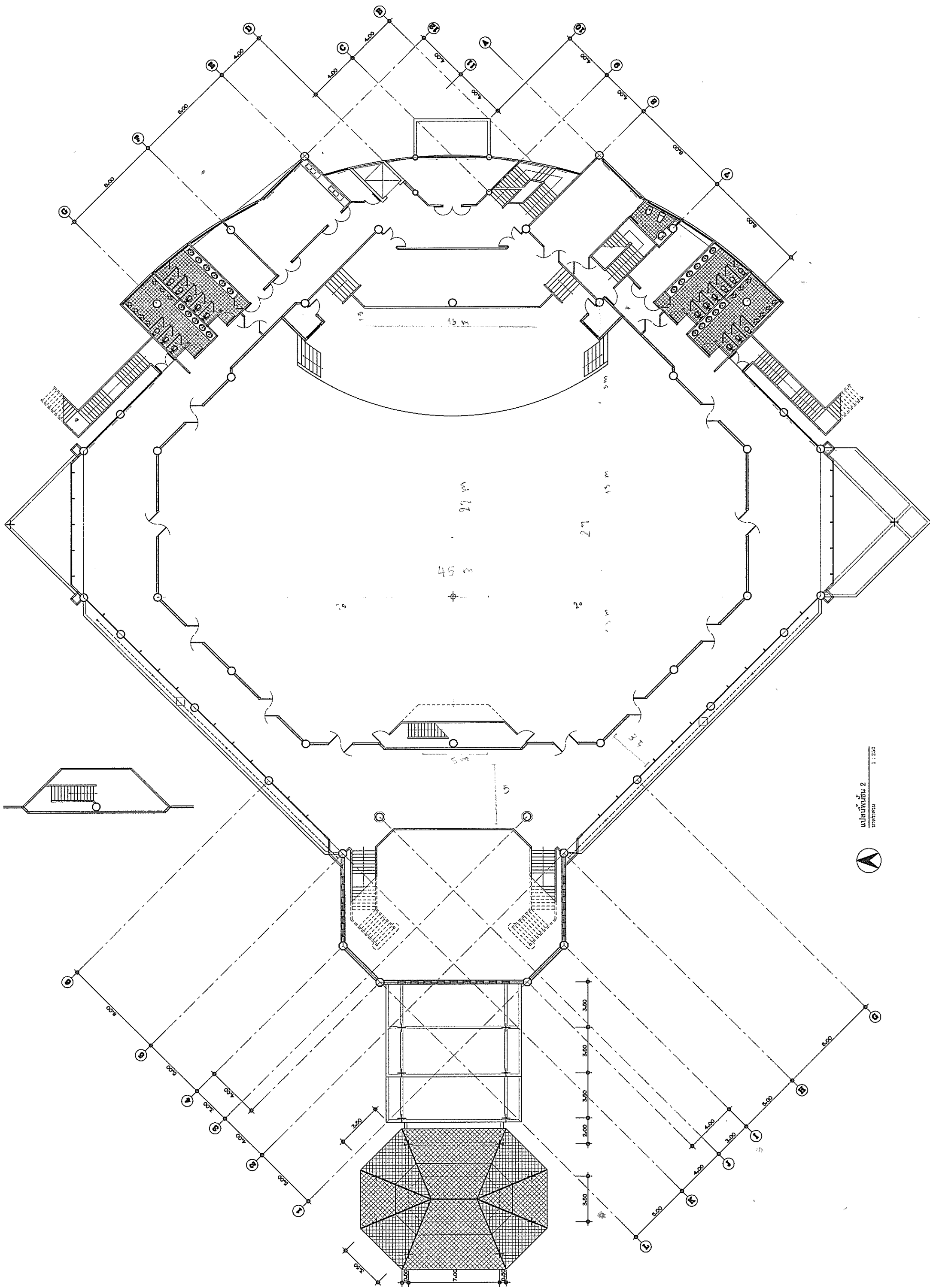

4.00

1.50

50

00

4.00

2.50

0.75

4.00

5.50

2.00

3.50

1.25

6.00

3.50

1.25

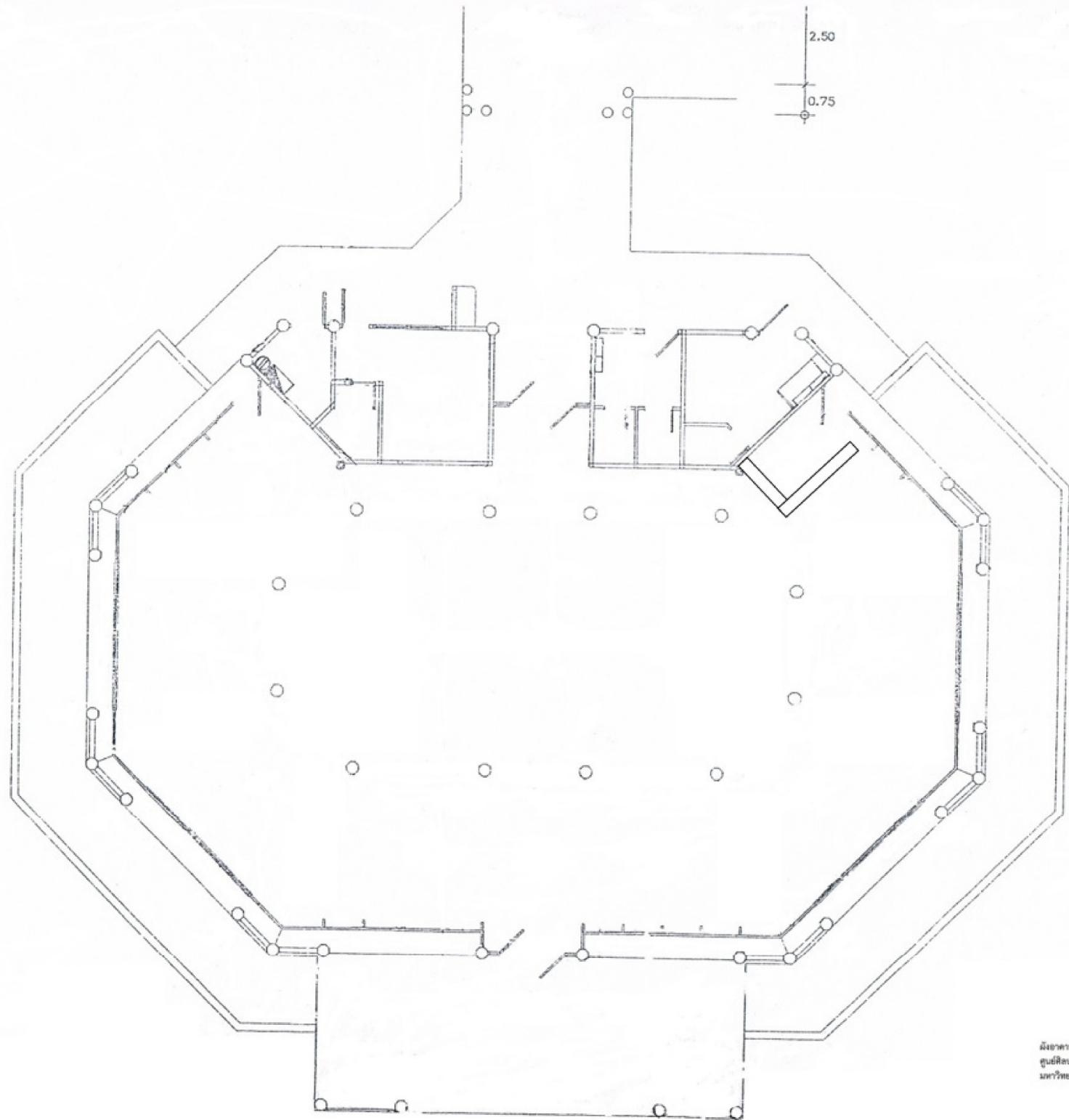

มีอาคารรับรอง (เรียนครูจบ)  
 ศูนย์ศิลปวัฒนธรรมเฉลิมพระเกียรติ ๖ รอบพระชนมพรรษา  
 มหาวิทยาลัยศิลปากร วิทยาเขตพระราชวังสนามจันทร์