



หมวดที่ 4 การจัดการของเสีย

4.1 การจัดการของเสีย

หน่วยงานมีการจัดการขยะในสำนักงาน อย่างไรบ้าง

- มีการคัดแยกขยะตามประเภทขยะที่เกิดขึ้นจากกิจกรรม ภายในสำนักงาน และติดป้ายบ่งชี้ประเภทขยะอย่างถูกต้อง และมีการทิ้งขยะถูกต้องในสำนักงาน





- มีการส่งขยะให้ อปท. หรือผู้รับจ้างที่ได้รับอนุญาตตามกฎหมาย โดยมหาวิทยาลัยมีการส่งขยะให้เทศบาลนครนครปฐม เพื่อดำเนินการจัดการขยะต่อไป

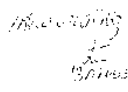

เทศบาลนครนครปฐม
ใบแจ้งหนี้

มหาวิทยาลัยศิลปากร
ขอรับเงินค่าบริการ
เลขที่ 04594
วันที่ 13 ต.ค. 2563
1577

เรียน อธิการบดีมหาวิทยาลัยศิลปากรนครปฐม

เทศบาลนครนครปฐม ขอเรียนให้ทราบว่าท่านมีหนี้ค้างชำระ ให้แก่เทศบาลนครนครปฐม ดังมีรายละเอียด ดังต่อไปนี้

วัน เดือน ปี	รายการ	จำนวนเงิน	
		บาท	สต.
๑๓ ต.ค. ๒๕๖๓	ค่าธรรมเนียมขยะมูลฝอยเดือน กุมภาพันธ์ 2563	4,000	-
รวมเงิน		4,000	-

(คำอธิบาย)
 ลงชื่อ.....หัวหน้างานรังไรรายได้
 (นางสาววันทิพย์ บุญนา)
 ลงชื่อ.....ผู้รับใบแจ้งหนี้

งานพัฒนารายได้
 สำนักการคลัง
 โทร. 034-966440-4 ต่อ 62,63,182
 โทรสาร. 034-966438
 E Mail: TESSABAN_HP@CHAIYO.COM

เทศบาลนครนครปฐม
 เทศบาลนครนครปฐม
 เทศบาลนครนครปฐม





- มีการจัดทำเส้นทางจัดการขยะแต่ละประเภทในสำนักงาน

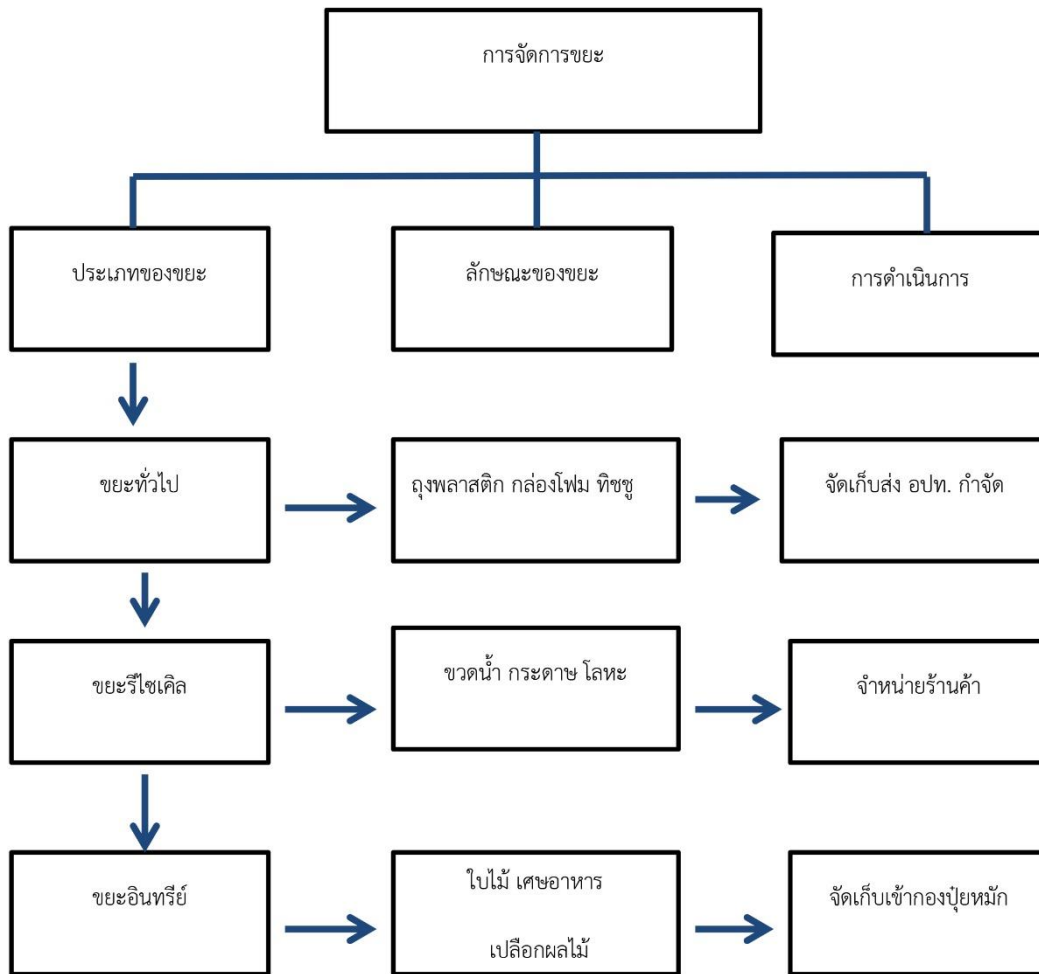

ภาพเชิงกราฟิก
โดย ดร.





4..1.2 การเก็บข้อมูลขยะ

มีข้อมูลปริมาณขยะของเสีย ประเภทขยะรีไซเคิล รายเดือนตั้งแต่เดือน มกราคม – มิถุนายน 2563 และมีการเปรียบเทียบข้อมูลระหว่างปี 2562 และ ปี 2563

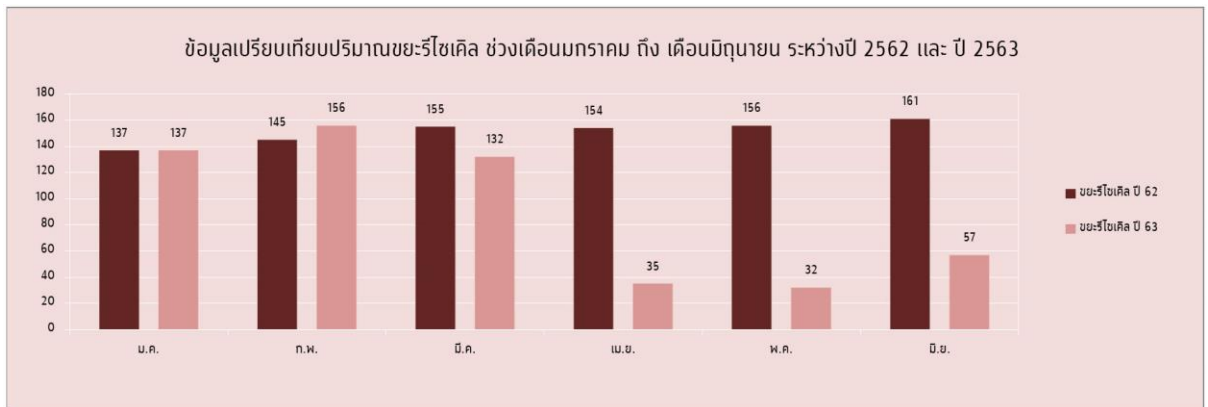

หมายเหตุ : ปริมาณการปริมาณขยะของเสีย ประเภทรีไซเคิล ตั้งแต่เดือน มกราคม – มิถุนายน 2563 ในปี 2562 จำนวน 908 กิโลกรัม และในปี 2563 จำนวน 549 กิโลกรัม ซึ่งเปรียบเทียบกันพบว่า ปริมาณขยะของเสีย ประเภทรีไซเคิล ลดลง 359 กิโลกรัม คิดเป็นร้อยละ 39.54

มีข้อมูลปริมาณขยะของเสีย ประเภทขยะทั่วไป รายเดือนตั้งแต่เดือน มกราคม – มิถุนายน 2563 และมีการเปรียบเทียบข้อมูลระหว่างปี 2562 และ ปี 2563

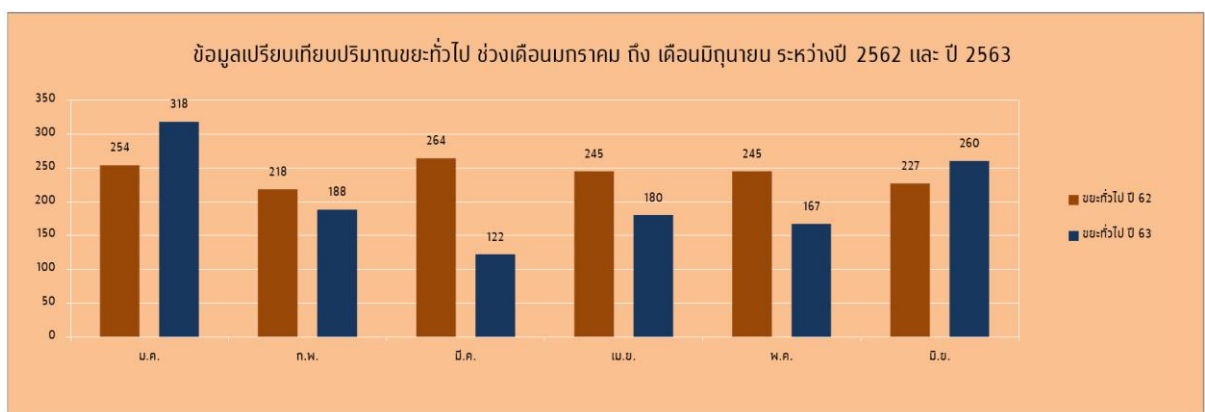

หมายเหตุ : ปริมาณการปริมาณขยะของเสีย ประเภทขยะทั่วไป ตั้งแต่เดือน มกราคม – มิถุนายน 2563 ในปี 2562 จำนวน 1,453 กิโลกรัม และในปี 2563 จำนวน 1,235 กิโลกรัม ซึ่งเปรียบเทียบกันพบว่า ปริมาณขยะของเสีย ประเภทขยะทั่วไปลดลง 218 กิโลกรัม คิดเป็นร้อยละ 15





มีข้อมูลปริมาณขยะของเสีย ประเภทขยะเปียก รายเดือนตั้งแต่เดือน มกราคม – มิถุนายน 2563 และมีการเปรียบเทียบข้อมูลระหว่างปี 2562 และ ปี 2563

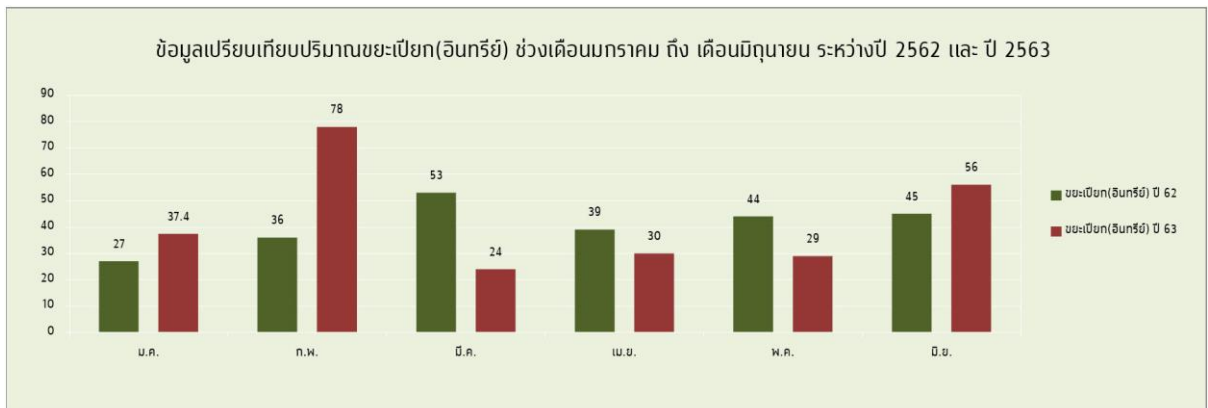

หมายเหตุ : ปริมาณการปริมาณขยะของเสีย ประเภทขยะเปียก ตั้งแต่เดือน มกราคม – มิถุนายน 2563 ในปี 2562 จำนวน 244 กิโลกรัม และในปี 2563 จำนวน 254.40 กิโลกรัม ซึ่งเปรียบเทียบกันพบว่า ปริมาณขยะของเสีย ประเภทขยะเปียก เพิ่มขึ้น 10.40 กิโลกรัม คิดเป็นร้อยละ 4.26

