



หมวดที่ 3 การใช้ทรัพยากรและพลังงาน

3.1 การใช้น้ำ

3.1.1 มาตรการหรือแนวทางใช้น้ำมีความเหมาะสมกับสำนักงาน ต้องประกอบไปด้วยรายละเอียด ดังนี้

- มีการติดตั้งมิเตอร์น้ำบริเวณอาคารสำนักงานอธิการบดี พระราชวังสนามจันทร์



กรมทรัพยากรน้ำ
กระทรวงทรัพยากรธรรมชาติและ
สิ่งแวดล้อม
กรมส่งเสริมการเกษตร

- มีการติดป้ายประชาสัมพันธ์ เพื่อส่งเสริมให้บุคลากรตระหนักถึงการใช้ทรัพยากรน้ำอย่างรู้ค่า





- มีแผนการดูแลบำรุงรักษาสภาพแวดล้อมในสำนักงาน มีการกำหนดเวลารดน้ำต้นไม้ในสำนักงาน



- ใช้อุปกรณ์ประหยัดน้ำ เช่น มีการติดตั้งกระดุมประหยัดน้ำ และเปลี่ยนสุขภัณฑ์บริเวณห้องน้ำภายในสำนักงาน

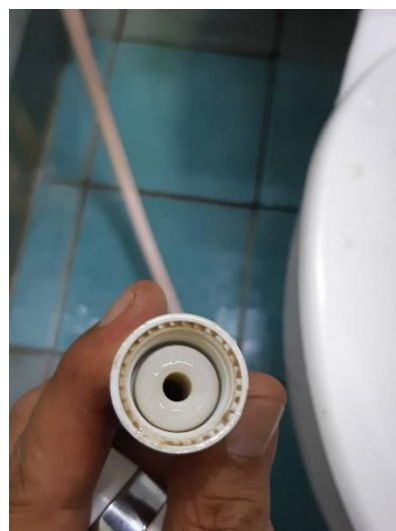



- มีการตรวจสอบสุขภาพพื้นที่ ห้องสุขา รอยรั่วและอุปกรณ์ต่างๆ บริเวณอาคารสำนักงานอธิการบดี
ให้มีสภาพพร้อมใช้งานอยู่เสมอ



ใบรายการตรวจสอบสุขภาพพื้นที่ ห้องสุขา อาคารสำนักงานอธิการบดี
ประจำเดือน.....เดือน..... พ.ศ.....

หัวข้อ	เกณฑ์การตรวจสอบ	ชั้นที่ 1	ชั้นที่ 2	ชั้นที่ 3	หมายเหตุ	
1	ตรวจสอบสุขภาพ สุขชาย	ปกติ	ชำรุด	ปกติ	ชำรุด	
	- ก๊อกอ่างล้างหน้า	✓		✓	✓	
	- สายอ่อนได้อ่าง	✓		✓	✓	
	- ท่อกันกลิ่น	✓		✓	✓	
	- สติปวารส้วมโถ	✓		✓	✓	
	- ชักโครก	✓		✓	✓	
	- สายชำระ	✓		✓	✓	
2	ตรวจสอบสุขภาพ สุขหญิง					
	- ก๊อกอ่างล้างหน้า	✓	/	/	/	
	- สายอ่อนได้อ่าง	✓	/	/	/	
	- ท่อกันกลิ่น	/	/	/	/	ถังสีฟ้า แก้ไข 12/25
	- ชักโครก	/	/	/	/	
	- สายชำระ	/	/	/	/	

ผู้รายงาน : (นาย อนันต์ วัฒนวงศ์)
ตำแหน่ง : (ผู้ช่วยช่างไฟฟ้า)

(นายกิตติศักดิ์ เสมอสุข)
หัวหน้างานสาธารณูปโภคและซ่อมบำรุง





- มีการนำน้ำกลับมาใช้ใหม่ เช่น น้ำทิ้งจากสำนักงานมารดน้ำต้นไม้



3.1.2 การเก็บข้อมูลการใช้น้ำของสำนักงาน

มีข้อมูลปริมาณการใช้น้ำรายเดือน ตั้งแต่เดือน มกราคม - มิถุนายน 2563 และมีการเปรียบเทียบข้อมูลระหว่างปี 2562 และ ปี 2563

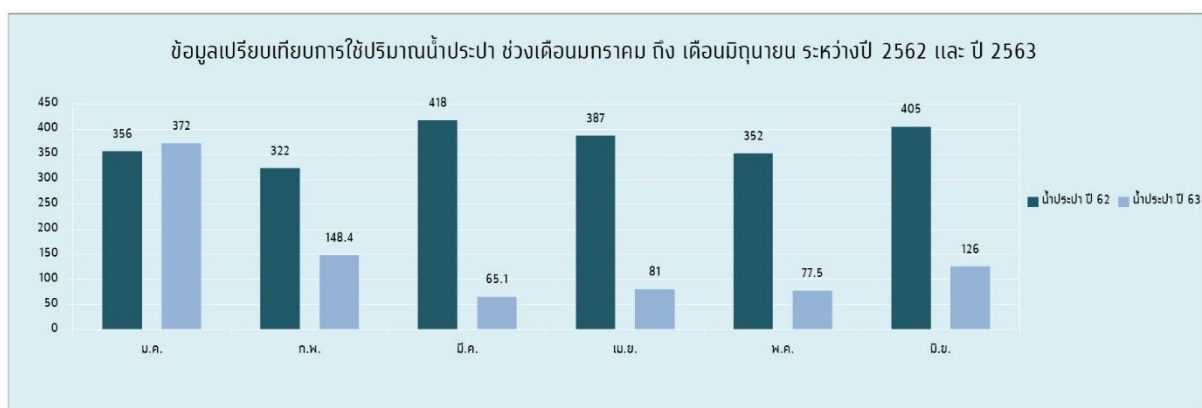

หมายเหตุ : ปริมาณการใช้น้ำ ตั้งแต่เดือน มกราคม - มิถุนายน 2563 ในปี 2562 จำนวน 2,240 ลิตร และในปี 2563 จำนวน 870 ลิตร ซึ่งเปรียบเทียบกันพบว่า ปริมาณการใช้น้ำลดลง 1,370 ลิตร คิดเป็นร้อยละ 61.16





3.1.3 พนักงานมีส่วนร่วมในการประหยัดพลังงานในสำนักงาน

- มีการติดป้ายประชาสัมพันธ์ลดการใช้น้ำ และมีมาตรการประหยัดน้ำให้พนักงานถือปฏิบัติ



พระพรพิงสถานจันทร์
ราชภัฏสุราษฎร์ธานี
วิทยาเขตบ้านจันทร์

